

VARIANTE URBANISTICA AMBITO "DR"
 Opere di ristrutturazione ricostruttiva con
 riqualificazione energetica e funzionale del
 fabbricato artigianale e produttivo

Tavola

3

Oggetto:

SEZIONI STATO ATTUALE

Proprietà: **SARCHIELLI S.r.l.**

INDIRIZZO: **Comune di Cavriglia (AR)
 Frazione Vacchereccia, Via Malpasso n. 13**

Scala: **1:100**
 Data: **Maggio 2023**



Architetto Onorato CITO Alessandro

via della Libertà n. 73 - 05030 S. Maria del Monte (AR)
 Tel. 0583 900 300/301/302/303
 P. IVA n. 01507070512

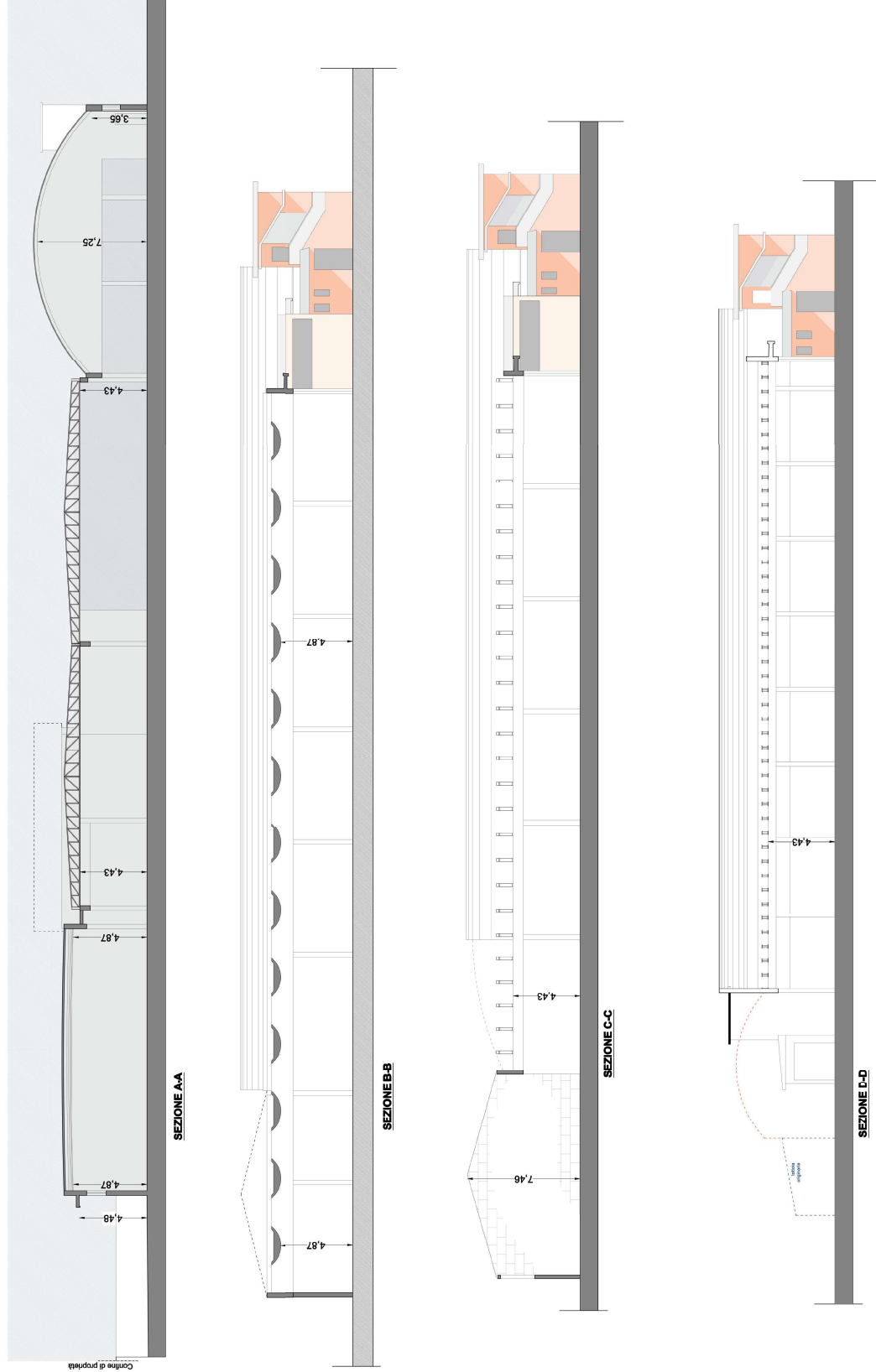

Confine di proprietà