COMUNE DI CAVRIGLIA (c_c407) - Codice AOO: A57A028 - Reg. nr.0003126/2025 del 26/02/2025

PROSPETTO FRONTALE

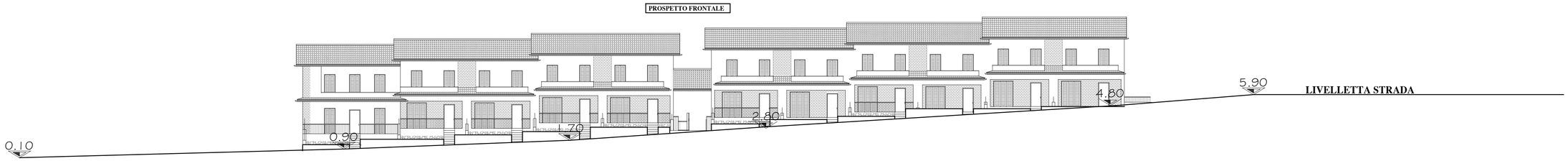

PROSPETTO LATO DESTRO

PROSPETTO FRONTALE

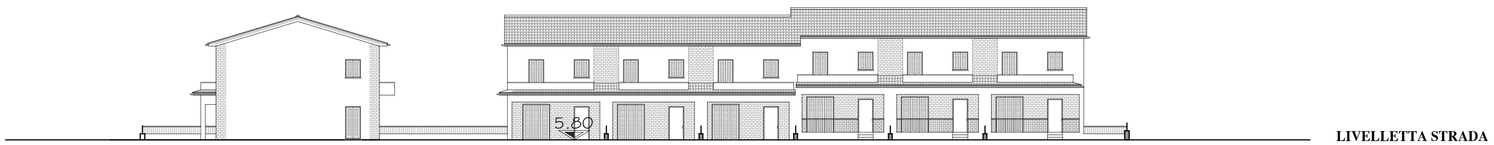

PLANIMETRIA VIABILITA' PUBBLICHE CON SEZIONI TERRENO Scala 1:500

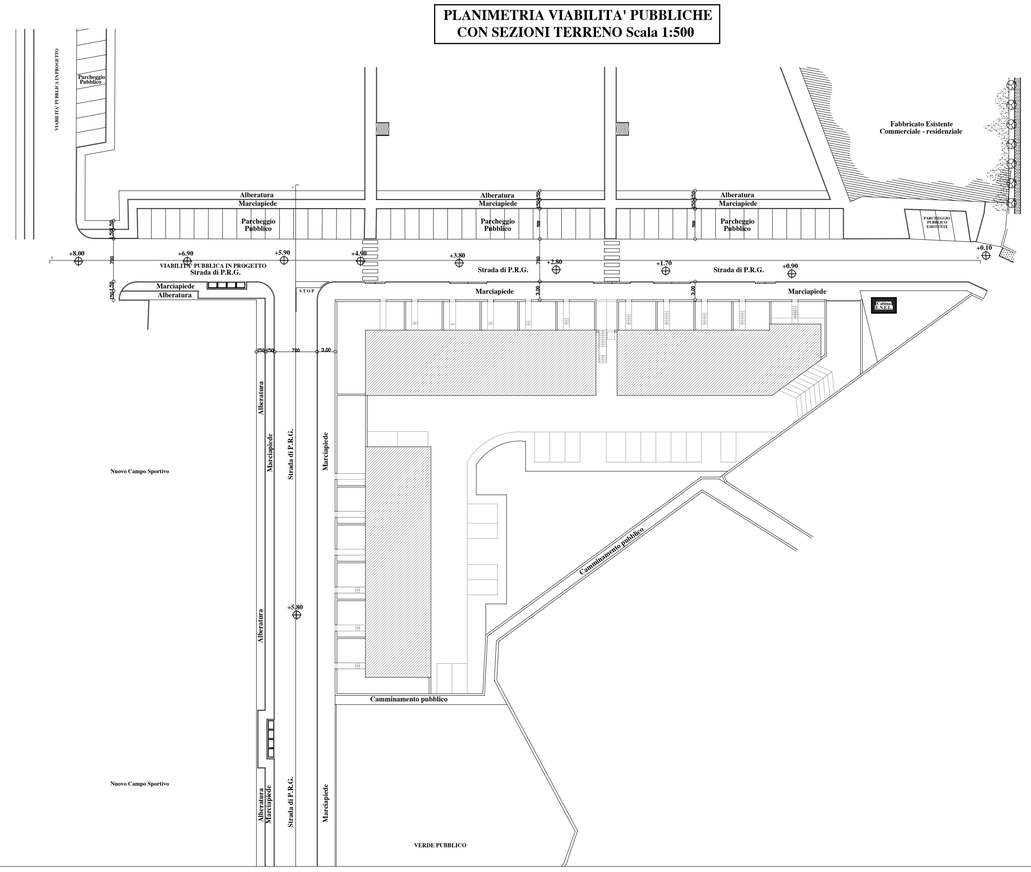

PLANIMETRIA VIABILITA' PUBBLICHE CON SEZIONI TERRENO Scala 1:500

GTA srl – Gruppo Tecnico Associato srl
Piazza della Costituzione n.96, 50064 Figline e Incisa Valdarno (FI)
Via Aldo Moro n.3 52022 Cavriglia (AR)
Tel. 0558335562/0559661185 – fax 0558336651
P.IVA 03825420486 – Cod. Fisc. 03825420486
E-mail: info@gta.firenze.it – pec: gruppotecnicoassociato@pec.it – www.gta.firenze...

DATI GENERALI

COMUNE DI	CAVRIGLIA
PROVINCIA	AREZZO
VIA/LOC.	VACCHERECCIA
PROPRIETA'	IMMOBILIARE ACROS SRL

PROGETTO

VARIANTE C
PIANO DI LOTTIZZAZIONE IN LOCALITA' VACCHERECCIA - INTERVENTO DI TRASFORMAZIONE URBANISTICA "C-V3"

ELABORATO

PLANIMETRIA D'INSIEME E PLANIVOLUMETRICO COMPLESSIVO DELL'AREA DI INTERVENTO

TAVOLA

A14

SCALA RAPPRESENTAZIONE

N° ARCHIVIO	FILE	FILE STAMPA
052/2020 C	0522020_A00lotvariante.dwg	.....
DATA REVISIONE	REVISIONE	DISEGNATORE
DICEMBRE 2024	.....	.....

VARIANTE	DATA REVISIONE	DISEGNATORE	REVISIONE	OGGETTO

SPAZIO A DISPOSIZIONE DELL'ENTE PER TIMBRI E PARERI

FIRME E T

ORDINE DEGLI ARCHITETTI P.P.C. DI FIRENZE
ZORAIMA VELLANI
SEZIONE A - SETTORE A

Dott. Arch. Zoraima Vellani
(Ordine degli Architetti della provincia di Firenze al n. 7327)

PROPRIETA'

IMMOBILIARE ACROS S.R.L.
SOCIO UNICO
VIA V. VENETO, 116 - 00187 ROMA
P. IVA/C.F. 12638851001

A TERMINI DI LEGGE SI RISERVA LA PROPRIETA' DEL PRESENTE ELABORATO CON DIVIETO DI RIPRODUZIONE E/O DIVULGAZIONE A TERZI SENZA SPECIFICA AUTORIZZAZIONE