

Piano Terra, Stato di Progetto, Flussi di Percorso
Scale 1: 100

FIN. PAVIMENTI		FIN. PARETE		FIN. ZOCOLINO		FIN. CONTROSOFFITTO	
COD.	Descrizione	COD.	Descrizione	COD.	Descrizione	COD.	Descrizione
F1	Pavimento in Resina	P1	Tint. Smalto all'acqua	Z1	Sgancia in Legno	C1	CF cartongesso con gesso illuminato
F2	Pavimento in Linooleum	P2	Tint. Plaster interne	Z2	Sgancia in Linooleum	C2	CF doppio in fibra minerale con gesso in cartongesso
F3	Pav. esistente lapideo	P3	Riv. Resina epossidica	Z3	Zoc. esistente lapideo	C3	CF doppio in fibra minerale
F4	Pav. industriale quarto			Z4	Sgancia in Resina		
				Z5	Zoc. in ecogres		

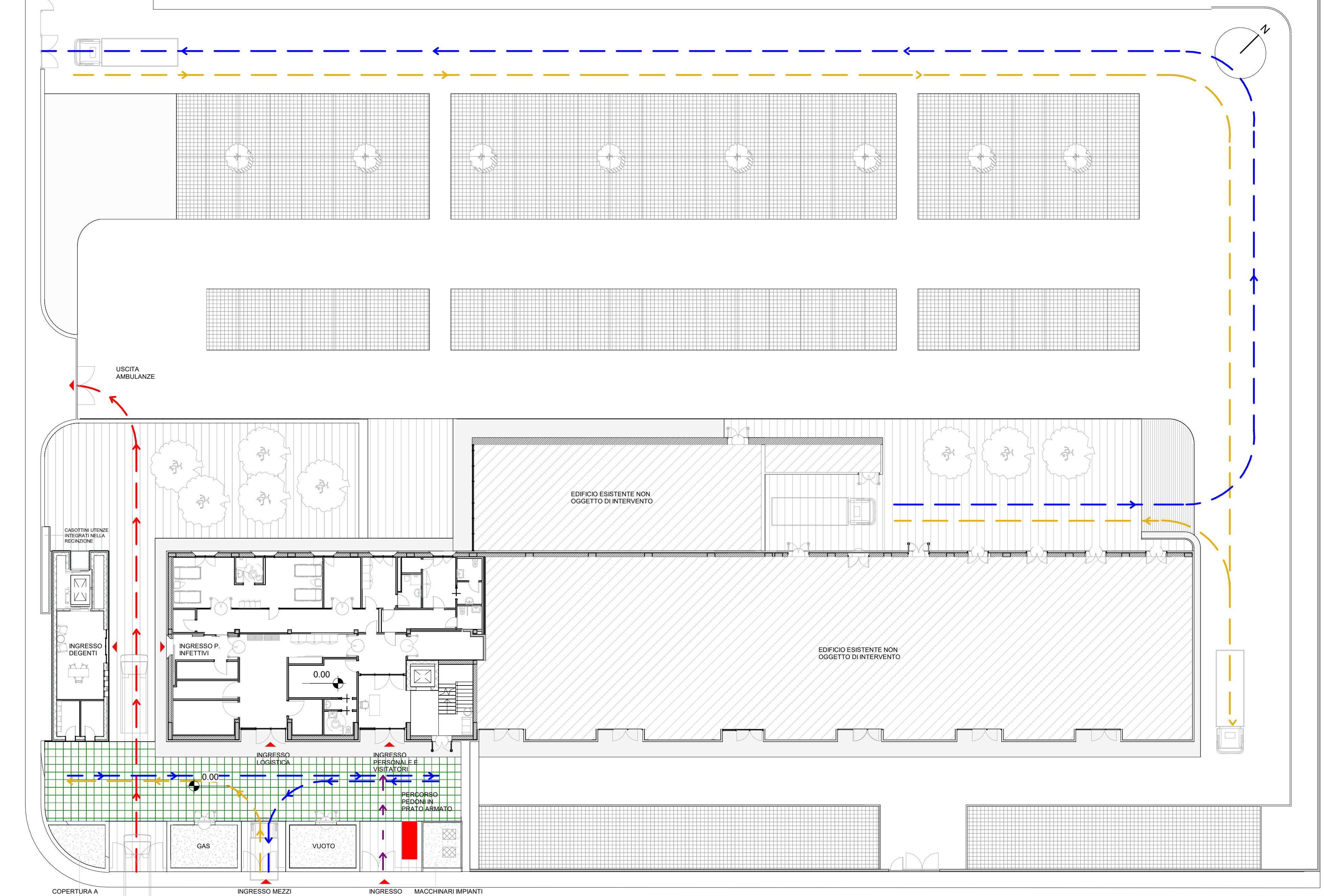

GEN_L0+0,00_pianimetria
Scale 1: 200

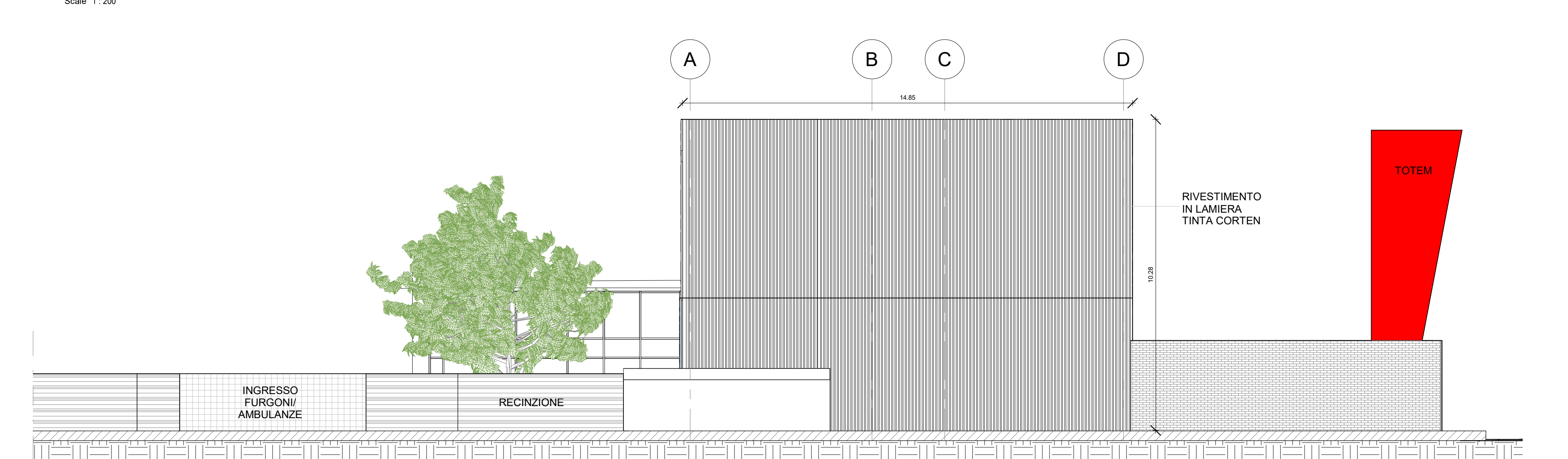

Prospetto Ovest, Stato di Progetto
Scale 1: 100

PERCORSI INTERNI		PERCORSI ESTERNI	
Riv.	Descrizione	Riv.	Descrizione
—	Percorso Logistica	—	Ingresso Automezzi
—	Percorso Pulito	—	Uscita Automezzi
—	Percorso Sporca	—	Percorso Ambulanza
—	Percorso Visitatori		

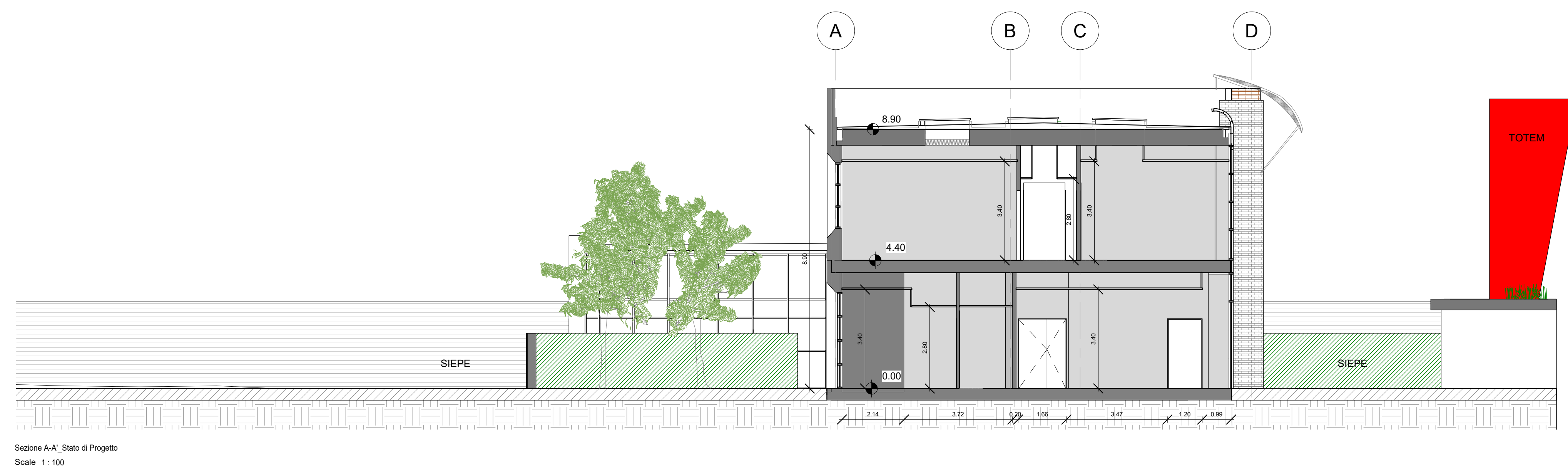

Sezione A-A, Stato di Progetto
Scale 1: 100

REALIZZAZIONE DI UN OSPEDALE DI COMUNITA' SITUATO IN VIA STRASBURGO, LOC. BOMBA, COMUNE DI CAVRIGLIA (AR)

PROGETTO DI FATTIBILITA' TECNICO ECONOMICA "RAFFORZATO"

COMITENTE:
AZIENDA USL TOSCANA SUD EST

PROGETTISTA INCARICATO RESPONSABILE INTEGRAZIONE ATTIVITA' SPECIALISTICHE:
ING. GIOVANNI CARDINALE

DIRETTORI TECNICI:
ING. VALENTINA CARDINALE - Coordinamento operativo
ING. MATTEO GESTRI - Impianti e Acustica

COLLABORATORI AL PROGETTO:
LETIZIA MADHERIE - Architettura
LAURA BENETTI - Project Engineer
ANDELA GJUVI - Impianti meccanici
ALESSIO COMPARI - Impianti elettrici
AGOSTINO SACCONI - Rilievi laser scanner
GIACCHINO QUALTERI - Visual Artist

COORDINATORE DELLA SICUREZZA IN FASE DI PROGETTAZIONE:
ING. GIOVANNI CARDINALE

OGGETTO:
Stato di Progetto, Pianimetria generale, Plan. Settori e Prospetti

NUMERO ELABORATO:
AR03

NUMERO PRATICA:
C22079

SCALA:
Aa indicata

REV.	DATA	ESBO.	CONTR.	APPROV.	DESCRIZIONE
R0	30/09/2022				Emissione
R1	21/11/2022				Revisione 1
R2	29/12/2022				Revisione 2
R3	22/03/2023				Revisione 3

CPA ARCHITECTURE ENGINEERING PRODUCT MANAGEMENT CONSULTING

ASST Azienda USL Toscana Sud Est